

# Tour de Toscane (Jour 1)

## Route

**A** Distance : 102 km    **▲** Dénivelé : 2030 m    **★** Difficulté : 3

**📍** Départ : Pise    **📍** Arrivée : Pievepelago

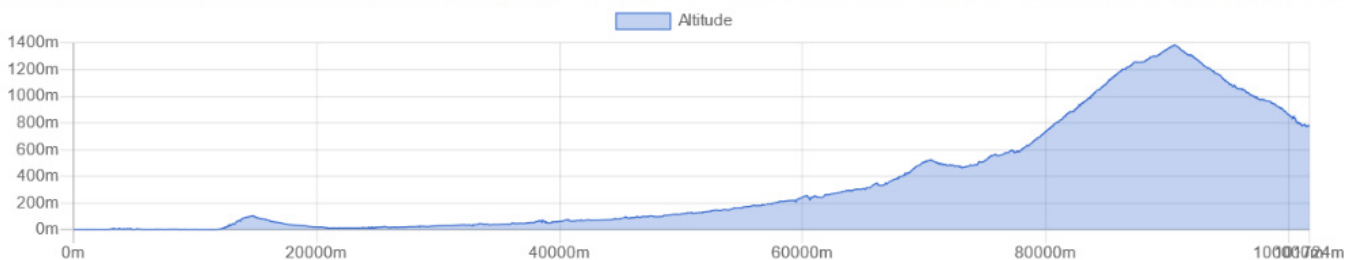
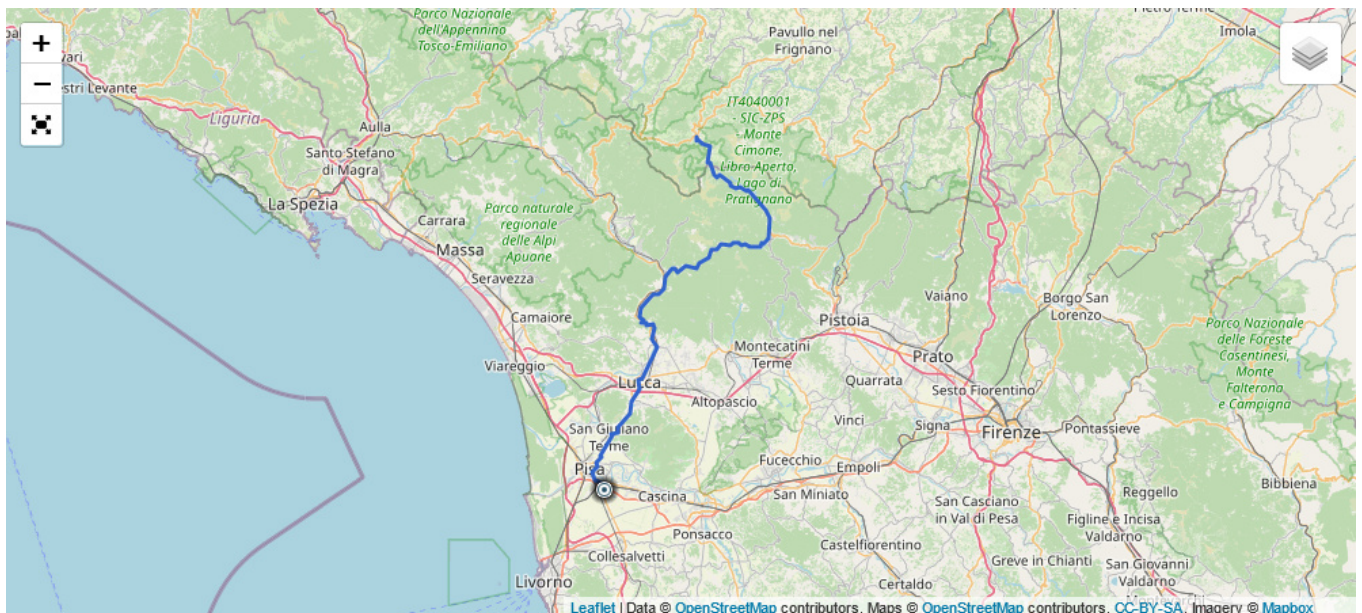

Pise est un bon point de départ. C'est le chef-lieu de la Toscane qui est très connu pour sa tour penchée, qui ne manque pas d'intérêt d'ailleurs. Au programme de ce premier jour en Italie, le passage de l'Arno pour sortir de la ville, la traversée de la ville de Lucca, et quelques 100km pour terminer dans la charmante cité de Pievepelago.

Publié samedi 19 mai 2018, 18h11

Modifié samedi 19 mai 2018, 18h48



Par Olivier Paudex

## Introduction

Ce tour de Toscane, comme d'autres, a été organisé par [Sport Azur](#), société basé en France. Sans vouloir leur faire de la publicité, les membres de l'équipe sont devenus des amis avec lesquels ces tours n'auraient jamais eu lieu.

## Au départ de Pise (1er jour)

Chef-lieu de la Toscane, Pise est une grande ville d'environ 90'000 habitants. C'est une ville très touristique. Partir fin mai est un moment idéal, tant pour la température encore agréable de fin de printemps, que pour la saison touristique qui ne bat pas encore son plein.

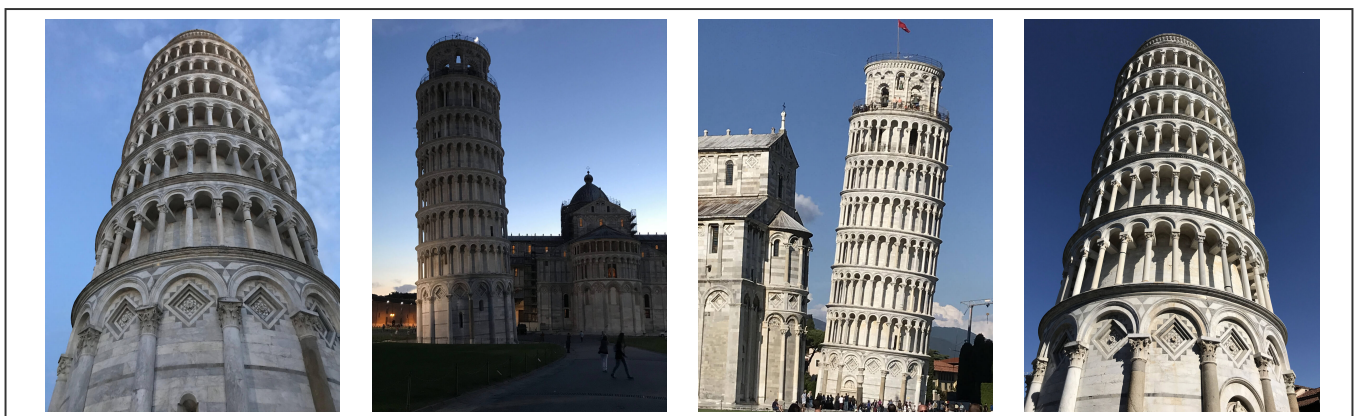

La tour de Pise

## Lucca

Après avoir traversé l'Arno, à un peu plus de 20km de **Pise** se trouve la première ville croisée sur le parcours, **Lucca**. Cette cité est entourée d'un rempart et possède une place centrale dès plus agréable.



*Place centrale de Lucca*

## Pievepelago

Situé à mi-chemin entre **Bologne** et **Florence**, **Pievepelago** n'est pas très connu des touristes. C'est néanmoins une jolie bourgade, avec un centre historique intéressant. La région est réputée pour ses nombreuses activités sportives, dont le vélo et le ski en hiver.



*La cité de Pievepelago*